

## OBJETIVO E POLÍTICA DE INVESTIMENTO

O Fundo tem por objetivo superar as variações do MSCI World por meio das oportunidades oferecidas pelo mercado de renda variável, não obstante o Fundo poderá aproveitar oportunidades através dos mercados de renda fixa, cambial, derivativos e cotas de fundos de investimento, negociados nos mercados interno e externo, vedada a alavancagem. Esse fundo integra questões ASG em sua gestão, conforme Código ANBIMA de recursos de Terceiros, disponível no site da Associação na Internet.

## PÚBLICO-ALVO

Investidores Qualificados

## CARACTERÍSTICAS

Classificação de Risco	
0	5

Aplicação inicial R\$ 1.000,00	Liquidez Cotização	Fechamento
Permanência mínima R\$ 500,00	Aplicações	D+1 (útil)
Aplicações adicionais R\$ 500,00	Resgates	D+1 (útil)
Conceito global Não	Liquidação	D+5 (úteis)
Taxa de administração Min. 0,50% e Máx. 1,30% *	Horário de movimentação 11:00	
Taxa de performance Não há*	Tipo Anbima Ações Investimento no Exterior	
Tributação (I.R.) Renda Variável	Código Anbima 574953	
Data de início 08/jan/2021	Código ISIN BR06QJCTF004	
CNPJ 39.687.606/0001-82	Administrador Banco Bradesco S.A.	
Benchmark MSCI World Index	Gestor Bradesco Asset Management S.A.	DTVM

## EVOLUÇÃO DO PL E RENTABILIDADE ACUMULADA (36 meses)

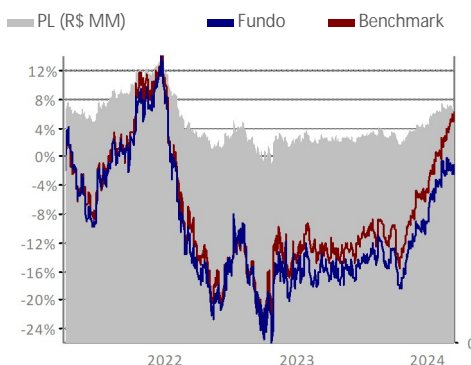

## HISTOGRAMA

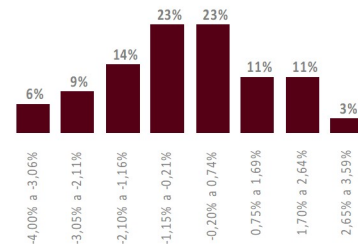

O histograma mostra a distribuição da rentabilidade nominal comparada com o benchmark que o fundo obteve nos últimos 36 meses, dividida em oito janelas iguais, sendo o valor máximo e o mínimo, respectivamente, o maior e o menor valor apurado nesse período.

## COMPOSIÇÃO DA CARTEIRA

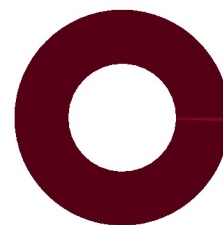

■ Cotas (99,79%)  
■ Renda Fixa (0,54%)  
■ Outros (-0,32%)

## 2024

## 2023

	RETORNO DO FUNDO (%)	DISTÂNCIA DO BENCHMARK (PONTOS PERCENTUAIS)	RETORNO DO FUNDO (%)	DISTÂNCIA DO BENCHMARK (PONTOS PERCENTUAIS)
Jan	4,61	1,66	0,99	-1,72
Fev	3,29	-1,43	-0,89	-1,13
Mar	0,73	-3,07	2,03	2,14
Abr	-	-	-0,02	0,12
Mai	-	-	0,80	0,32
Jun	-	-	-0,22	-0,25
Jul	-	-	0,53	-1,44
Ago	-	-	4,17	2,22
Set	-	-	-3,70	-0,82
Out	-	-	-3,52	-0,70
Nov	-	-	6,86	0,17
Dez	-	-	2,91	-0,41

## ANÁLISE DE CONSISTÊNCIA

ANÁLISE / PERÍODO	6 M	12 M	24 M	36 M	2024	2023	2022	2021	2020	DESDE INÍCIO
Retorno do fundo (%)	15,48	17,12	13,39	0,07	8,84	9,89	-25,77	20,07	-	6,60
Retorno do benchmark (%)	19,89	21,50	18,59	8,63	11,91	11,65	-23,60	20,67	-	15,20
Distância do benchmark (p.p.)	-4,41	-4,38	-5,19	-8,56	-3,07	-1,76	-2,17	-0,60	-	-8,60
Melhor mês (retorno %)	6,86	6,86	8,57	8,57	4,61	6,86	8,57	6,54	-	8,57
Melhor mês (data)	nov-23	nov-23	jul-22	jul-22	jan-24	nov-23	jul-22	jul-21	-	jul-22
Pior mês (retorno %)	-3,52	-3,70	-6,70	-11,66	0,73	-3,70	-11,66	-4,22	-	-11,66
Pior mês (data)	out-23	set-23	set-22	jan-22	mar-24	set-23	jan-22	mai-21	-	jan-22
Nº meses acima do benchmark	2	5	10	16	1	5	5	7	-	18
Nº meses abaixo do benchmark	4	7	14	20	2	7	7	5	-	21
Nº meses positivos	5	8	14	19	3	7	4	7	-	21
Nº meses negativos	1	4	10	17	0	5	8	5	-	18
Volatilidade fundo ano (%)	13,05	13,74	21,35	20,14	13,20	13,20	0,00	0,00	-	16,18
Tracking Error (%)	1,23	1,16	1,59	1,49	0,82	0,82	0,00	0,00	-	1,33
Sharpe (%)	-0,04	-0,03	0,00	-0,02	0,01	0,01	0,00	0,00	-	-0,05
Patrimônio líquido médio (R\$ milhões)	2,1	2,0	2,0	2,1	2,2	1,9	2,0	2,3	-	2,1

## INFORMAÇÕES IMPORTANTES

O indicador econômico acima citado é mera referência econômica e não deve ser interpretado como meta ou parâmetro de performance do fundo. \*O Fundo está sujeito às taxas de administração dos fundos investidos. O fundo não possui taxa de performance, mas os fundos investidos poderão prever esta cobrança em seus regulamentos.

Fone Fácil Bradesco: 4002 0022 / 0800 570 0022 | SAC – Alô Bradesco: 0800 704 8383 | SAC – Deficiência Auditiva ou de Fala: 0800 722 0099.  
Ouviria: 0800 727 9933 | bram.bradesco.com.br | Assessoria de Investimento: capitais e regiões metropolitanas: 4020 1414 | Demais localidades: 0800 704 1414 | Em dias úteis, das 8h às 20h – horário de Brasília.

